



www.technostuc.nl



Nature
therm

binnenisotatie voor gezonder wonen

Waarom nog voorzetwandjes?

Na-isolatiesysteem voor de binnenzijde van gevels

NATURETHERM
na-isotatie aan
de binnenzijde
van buitengevels

- energie besparend
- ruimte besparend
- 3 afwerkingen
- gezond wonen



TechnoStuc
systemen

Verstand van stucwerk

natuurlijke stucmaterialen en na-isolatiesystemen

Regulerend systeem



Naturetherm binnenisolatiesystemen zijn speciaal ontwikkeld voor de na-isolatie aan de binnenzijde van ongeïsoleerde buitengevels, ook wel isolerende voorzetwanden genoemd. Naturetherm levert de hoogste prestaties als het gaat om vochtregulatie, schimmel wering en een gezonder binnenklimaat. Beter kan bijna niet!



Gezonde binnenisolatie

- natuurlijk isolatiesysteem met inwendige damprem voor buitengevels en zonder damprem voor geluidisolatie
- vochtregulerend waardoor het risico van bouwschades door condensatie wordt verminderd
- vochtregulerende wandafwerking van natuurlijke leemstuc of zuivere kalkpleister
- zomerhitte bescherming
- goede thermische isolatie in de winter
- hoge geluidisolatie
- comfortabel en stabiel binnenklimaat
- verschillende afwerkingen mogelijk

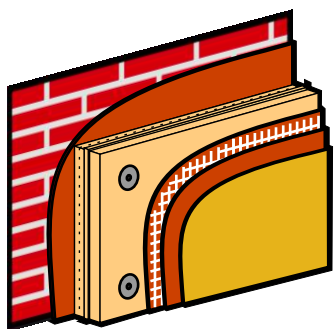

Naturetherm HL

binnenisolatiesysteem met leemstuc afwerking
De eigenschappen van leemstuc en houtvezelisolatie liggen zeer dicht bijeen. Ze hebben beide zéér goede vochtregulerende eigenschappen. Daarnaast filtert leemstuc schadelijke stoffen uit de lucht, werkt antibacterieel, reduceert elektro-smog en draagt bij aan een aangename warmte. De leemfinish kan uit 10 standaardkleuren gekozen worden en is de eindafwerking van het systeem.

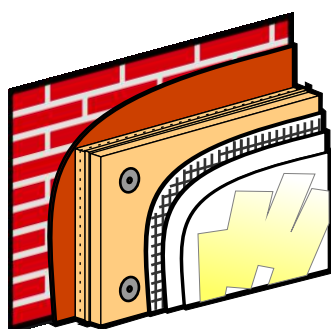

Naturetherm HK plus

binnenisolatiesysteem met klimaat kalkpleister
Klimaat-kalk neemt overvloedig vocht uit de lucht op en staat het vocht bij een drogere periode weer naar binnen af. De kalkafwerking "ademt" als het ware en vormt een natuurlijke airconditioning. Door de hoge pH-waarde van kalk en alkaliteit vindt schimmel geen voedingsbodem. Kalk is wat steviger dan leemstuc, en kan vervolgens worden voorzien van damp-open afwerking, zoals silicaatmuurverf voor binnen of papierbehang.

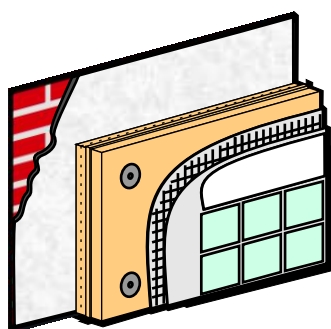

Naturetherm HQ

binnenisolatiesysteem met snelpleister afwerking.
Speciale dunlagige minerale quickpleister die toepasbaar is bijv. achter tegels in badkamers of voor seriematige renovatie. Deze stuclaag kan worden opgeleverd als schuurwerk, maar kan ook worden voorzien van een verdere afwerking, zoals gladpleister, muurverf, behang of minerale sierpleister. Tevens is deze stuclaag geschikt om tegels op te verlijmen in badkamers, wc's of bij keukens.

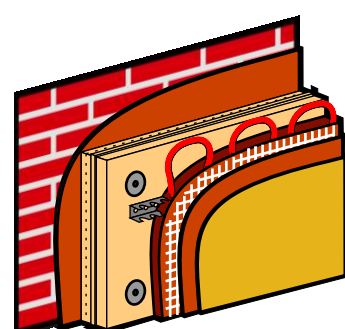

Naturetherm HEAT

binnenisolatiesysteem met leemstuc of kalkpleister en wandverwarming
Natuurlijke binnenisolatie en wandverwarming gaan optimaal samen door de egale warmte-uitstraling van de houtvezelisolatie, leemstuc of kalkpleisterafwerking. De speciale verwarmingleidingen van WEM worden onzichtbaar opgenomen in de stuclaag van het HEAT-systeem. Met Naturetherm HEAT HL of HK worden koude en kille ruimtes veranderd in behaaglijke en aangename woon-, slaap- of werkkamers.



TechnoStuc
systemen

Verstand van stucwerk

natuurlijke stucmaterialen en na-isolatiesystemen

Postadres:
Stentorlaan 5
NL-7534 HT Enschede
T: +31 (0)53 433 03 60
F: +31 (0)53 435 21 11
E: info@technostuc.nl

Magazijn & showroom:
(alleen op afspraak)
Bedrijvenpark Twente 322e
NL-7602 KL Almelo

www.technostuc.nl

